



Grupo  
carpediem



## QUEM SOMOS

Concebido no mercado como Grupo Carpe Diem, o nome é uma expressão em latim que significa "aproveite o dia". Essa é a tradução literal, e não significa aproveitar um dia específico, mas tem o sentido de aproveitar ao máximo o agora, apreciar o presente.

Acreditando nesse pensamento, o Grupo Carpe Diem negócios demonstra toda a confiança, competência e dedicação que os clientes procuram.



## **Filosofia**

O Grupo Carpe Diem tem uma atuação orientada para o cliente, buscando sempre propor soluções sob medida que se traduzem em melhores resultados e promovem a certeza e satisfação de um ótimo investimento.

## **Missão**

Entender claramente as necessidades dos clientes e fornecer soluções sob medida que as satisfaçam.



Grupo  
carpediem

## **Visão**

Ser até 2021 um grupo de negócios reconhecido pelo mercado, clientes e colaboradores por sua solidez, ética, competência e capacidade de agregar valor ao cliente, bem como também contribuir para o crescimento de cada um de seus colaboradores e parceiros.

## **Valores**

- Preocupação com as necessidades dos clientes;
- Empenho na aplicação das metodologias de trabalho com o máximo de qualidade;
- Preocupação com a manutenção de um ambiente de trabalho que garanta o bem estar e o reconhecimento de todos;
- Investimento contínuo em formação e qualificação dos nossos profissionais.



Para atender de maneira personalizada os clientes, o Grupo Carpe Diem se organizou em duas vertentes de negócios que se completam:





## VERTENTES DE NEGÓCIOS:



Negócios Empresariais

**carpediem**

oferece consultoria empresarial e soluções diferenciadas para micro e pequenas empresas.



Consórcios

**carpediem**

faz uso da representação das melhores administradoras de consórcios para viabilizar a realização de sonhos e objetivos de pessoas físicas e jurídicas.



Consultoria Empresarial



## ***CONSULTORIA EMPRESARIAL***

Em um mercado carente em técnicas de gestão, a Carpe Diem Negócios Empresariais destaca-se com uma metodologia própria capaz de obter resultados inovadores. Estabelecemos, desde o início, o nosso diferencial ao levar soluções viáveis para melhoria do negócio por meio de parcerias reais e, em consequência, crescer lado a lado com o cliente (essencialmente às Micro e Pequenas Empresas - MPEs).

Desse modo, nos posicionamos como meio e não como fim no processo de melhoria e sustentabilidade de resultados, pois atuamos em todo o curso do trabalho, não apenas no diagnóstico, mas também no planejamento e em sua implementação.



## ***CONSULTORIA EMPRESARIAL***

Inovação: É nossa meta diária. Vanguardistas em soluções estratégicas nos diversos segmentos de mercado, nosso foco é a melhoria contínua das MPEs que atendemos. Para manter-nos em sinergia com as necessidades globais, a Metodologia Carpe Diem de Gestão é constantemente revisada e a formação de nossos consultores centrada no aperfeiçoamento técnico, bem como alicerçada em nossos valores – confiança, competência e dedicação – em prol de proporcionarmos ao cliente o que há de mais atual e eficiente.

## ***CONSULTORIA EMPRESARIAL***

Percebemos ao longo dos anos, que outras consultorias especializadas entendem que a principal alternativa para levantamento de capital de giro para as MPEs é o Banco Nacional de Desenvolvimento Econômico e Social (BNDES). O cartão BNDES, inclusive, é considerado por eles um dos avanços no mercado de crédito para MPEs, mas na Carpe Diem entendemos que, mesmo nessa via de crédito subsidiado, a maior 'fatia do bolo' infelizmente ainda está nas mãos das grandes empresas, que abocanham o maior volume de recursos liberados pelo BNDES.

Uma explicação para isso encontra-se nos próprios indicadores econômicos do mercado brasileiro, ao mostrar que a participação das MPEs no volume de dinheiro emprestado para pessoas jurídicas vem sofrendo consideráveis quedas, ou seja, historicamente, o micro e pequeno empresário têm muita dificuldade em acessar o crédito. Percebe-se que, há uma assimetria de informações, entre o que as MPEs conseguem comunicar ao banco e o que a instituição exige para avaliar a sua capacidade de endividamento.

## ***CONSULTORIA EMPRESARIAL***

Além das questões burocráticas, temos a consciência de que o micro e pequeno empresário sofre com a falta de garantias para acionar financiamentos convencionais. Em muitos casos, o descompasso dá a tônica do interesse entre bancos e empresários, ou seja, normalmente a empresa precisa sacar mais do que o seu faturamento permite, o que, para o banco, é um sinal de risco. Além disso, nem sempre o limite do empréstimo é suficiente para o investimento que se pretende e, sem esse equilíbrio entre receita e capacidade de pagamento, a instituição financeira se retrai e prefere fechar a porta para quem não tem garantias.

O alto índice de inadimplência também complica a ficha das MPEs candidatas a empréstimo. Infelizmente, os dados históricos do Banco Central sobre o não pagamento dos compromissos expõem as MPEs como as mais inadimplentes do mercado, se comparadas as médias e grandes empresas.

## ***CONSULTORIA EMPRESARIAL***

Sabemos que, o cenário econômico é outro fator que contribui para a restrição do crédito para as MPEs, ou seja, volume de negócios reduzido, inadimplência dos clientes e a escassez de capital de giro para dar fluxo no caixa, empurram os empresários para a mesa do gerente, mas os bancos privados são os primeiros a restringir recursos.

Frente à tantas dificuldades, o micro e pequeno empresário acaba recorrendo a modalidades de crédito mais onerosas, como antecipação de recebíveis ou, ainda, o limite do cheque especial ou do cartão de crédito quando a falta de dinheiro é mais urgente. Contudo, infelizmente, esse movimento gera o círculo vicioso, de buscar dinheiro oneroso, mais difícil de pagar, que leva à inadimplência e só aumenta o problema.

## ***CONSULTORIA EMPRESARIAL***

Diante de todo esse cenário e, sendo vanguardista em soluções estratégicas, a Carpe Diem Negócios Empresariais moveu-se para trazer soluções viáveis de levantamento de capital de giro plausíveis para as MPEs, e após diversos estudos econômicos chegamos a alternativa do consórcio e, então, agregamos esse diferencial ao portfólio que ofertamos aos nossos clientes e parceiros.

Entendeu porque não dá para comparar  
a ***Carpe Diem*** com qualquer outra  
empresa de consultoria para MPEs do  
mercado?



**Endereço Comercial:** Rua Voluntários da Pátria, 2525,  
Cj. 81, Santana – Zona Norte de SP

Estamos localizados na zona norte de SP, com fácil acesso a estação Santana do metrô. Fácil acesso as Marginais Tietê e Pinheiros, Avenida vinte e três de maio (corredor norte sul) e principais rodovias que interligam a capital de SP ao interior e aos litorais.







Grupo  
carpediem

## Estrutura Física

[www.grupocdnegocios.com.br](http://www.grupocdnegocios.com.br)

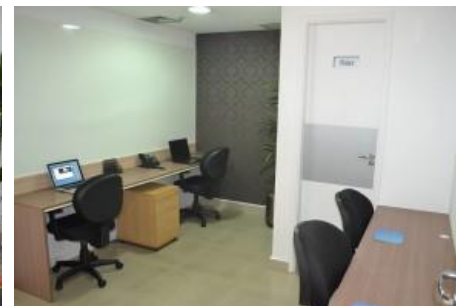
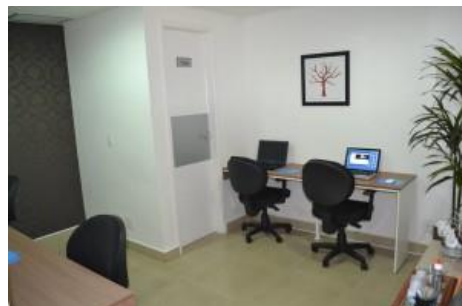
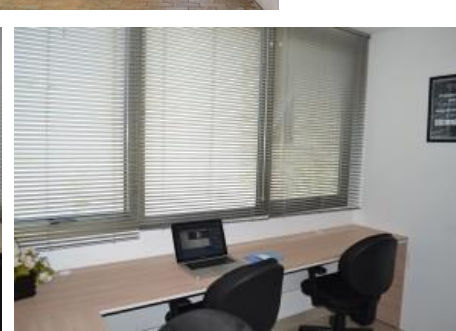
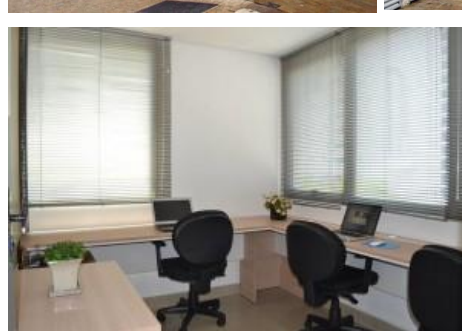





Grupo  
carpediem

## CONTATOS:



**Tel. Comercial: (11) 4116-7730**

[contato@grupocdnegocios.com.br](mailto:contato@grupocdnegocios.com.br)

[www.grupocdnegocios.com.br](http://www.grupocdnegocios.com.br)



**Grupo CD Negócios**



**#grupocdnegocios**

**Everton Ferreira**

Cel.: (11) 94746-4784 

[everton@grupocdnegocios.com.br](mailto:everton@grupocdnegocios.com.br)

**Luciana Camargo**

Cel.: (11) 94745-8358 

[luciana@grupocdnegocios.com.br](mailto:luciana@grupocdnegocios.com.br)